中3 夏期講習 PDCS［極コース］

受験生氏名：

P計画　◆受験生へ　２つの矢印を記入しましょう。

⟷ 自習室での勉強時間　⟷ 自宅での勉強時間

夏期講習授業　9月度通常授業（定期テスト対策）

自習室利用可能

C確認 実際の時間を記入
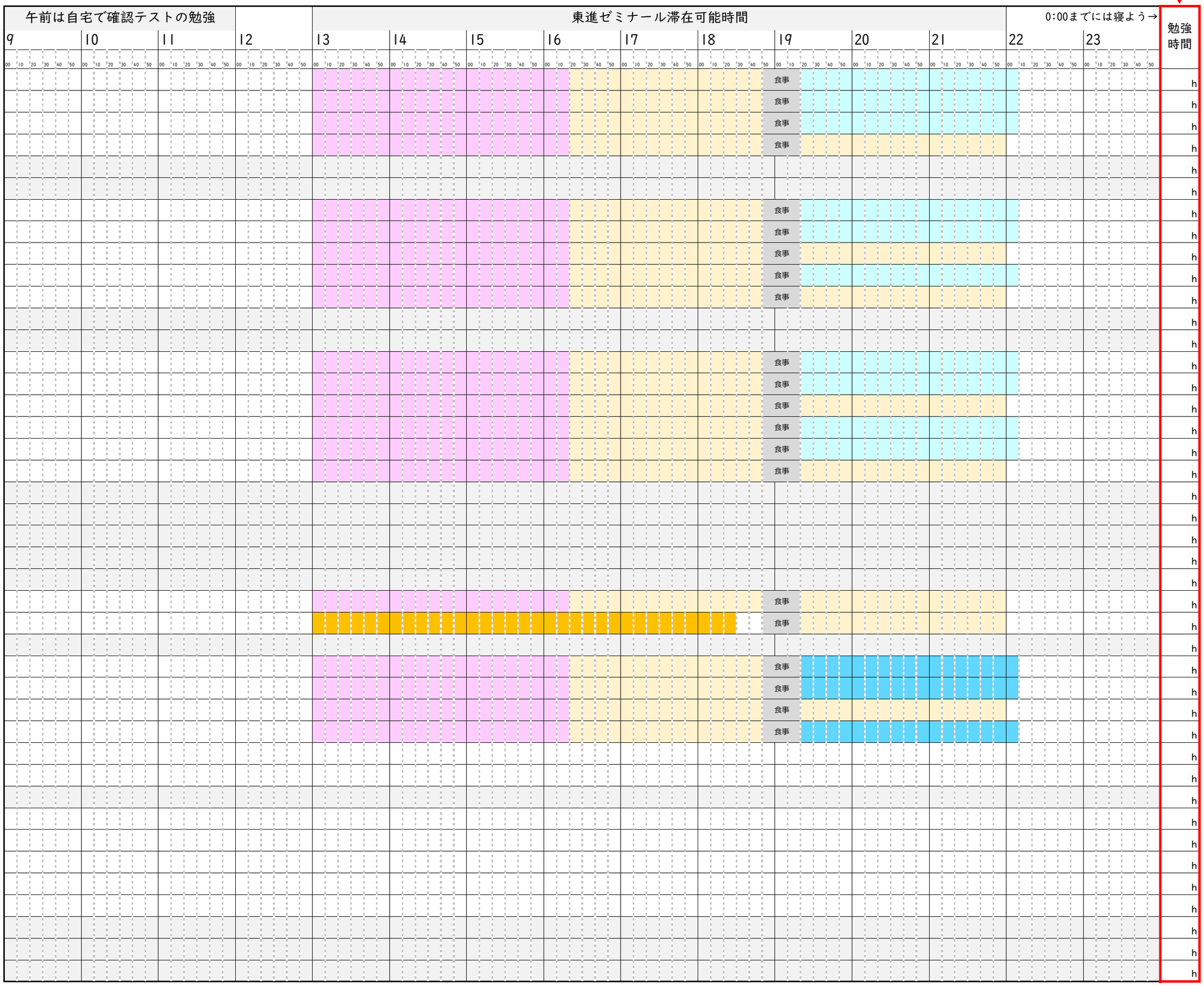
			A 標準レベル演習(全員) S(応用)クラス	A T(基本)クラス	B 英数特訓(極コース)	勉強時間
7	23	火	英語① 国語①	数学① 理科①	英語①	h
7	24	水	数学① 理科①	英語① 国語①	英語②	h
7	25	木	英語② 社会①	数学② 社会①	数学①	h
7	26	金	数学② 理科②	英語② 国語②		h
7	27	土	塾休み			h
7	28	日	塾休み			h
7	29	月	英語③ 国語②	数学③ 国語③	数学②	h
7	30	火	数学③ 社会②	英語③ 理科②	英語③	h
7	31	水	英語④ 国語③	数学④ 理科③		h
8	1	木	数学④ 理科③	英語④ 社会②	数学③	h
8	2	金	英語⑤ 社会③	数学⑤ 理科④		h
8	3	土	塾休み			h
8	4	日	塾休み			h
8	5	月	数学⑤ 国語④	英語⑤ 国語④	英語④	h
8	6	火	英語⑥ 理科④	数学⑥ 社会③	英語⑤	h
8	7	水	数学⑥ 社会④	英語⑥ 国語⑤		h
8	8	木	英語⑦ 国語⑤	数学⑦ 社会④	数学④	h
8	9	金	数学⑦ 理科⑤	英語⑦ 社会⑤	数学⑤	h
8	10	土	英語⑧ 社会⑤	数学⑧ 理科⑤		h
8	11	日	塾休み			h
8	12	月	塾休み			h
8	13	火	塾休み			h
8	14	水	塾休み			h
8	15	木	塾休み			h
8	16	金	数学⑧ 理科⑥	英語⑧ 社会⑥		h
8	17	土	**岐阜全県模試 13:00～18:30 [集合12:55]**			h
8	18	日	塾休み			h
8	19	月	英語⑨ 社会⑥	数学⑨ 国語⑥	対策[国英数]	h
8	20	火	数学⑨ 理科⑦	英語⑨ 社会⑦	対策[英英社]	h
8	21	水	英語⑩ 社会⑦	数学⑩ 理科⑥		h
8	22	木	数学⑩ 国語⑥	英語⑩ 理科⑦	対策[数数理]	h
8	23	金	自習室開放			h
8	24	土	自習室開放			h
8	25	日	塾休み			h
8	26	月	自習室開放			h
8	27	火	自習室開放			h
8	28	水	自習室開放			h
8	29	木	自習室開放			h
8	30	金	自習室開放			h
8	31	土	塾休み			h
9	1	日	塾休み			h
9	2	月	塾休み			h