中3夏期講習 PDCSのP(計画)

受験生氏名：

◆受験生へ　２つの矢印を記入しましょう。

←→ 自習室での勉強時間　←→ 自宅での勉強時間

築・極コース(つまり全員)授業　極コース授業　９月度通常授業（定期テスト対策）

自習室利用可能　極コースでない人は、自習室利用可能

◆保護者の方へ　お食事の準備などご迷惑をおかけしますが、学習時間確保のためよろしくお願い致します。（お子様自身が事前に買ってから通塾することは可能ですが、途中での買い出しは原則不可です。）

① は全員参加の授業です。 は「極コース」を選択した方のみの授業です。 と「築コース」を選択した方の は原則自習室での学習ですが、家庭学習の習慣が十分に身についている場合は、家庭学習も可です。

② お子様の学習計画を確認しました。[印]　③ と「築コース」を選択した方の は、家庭学習の習慣が十分に身についているので、家庭で学習させます。[印]←該当する場合のみ捺印をお願いします。
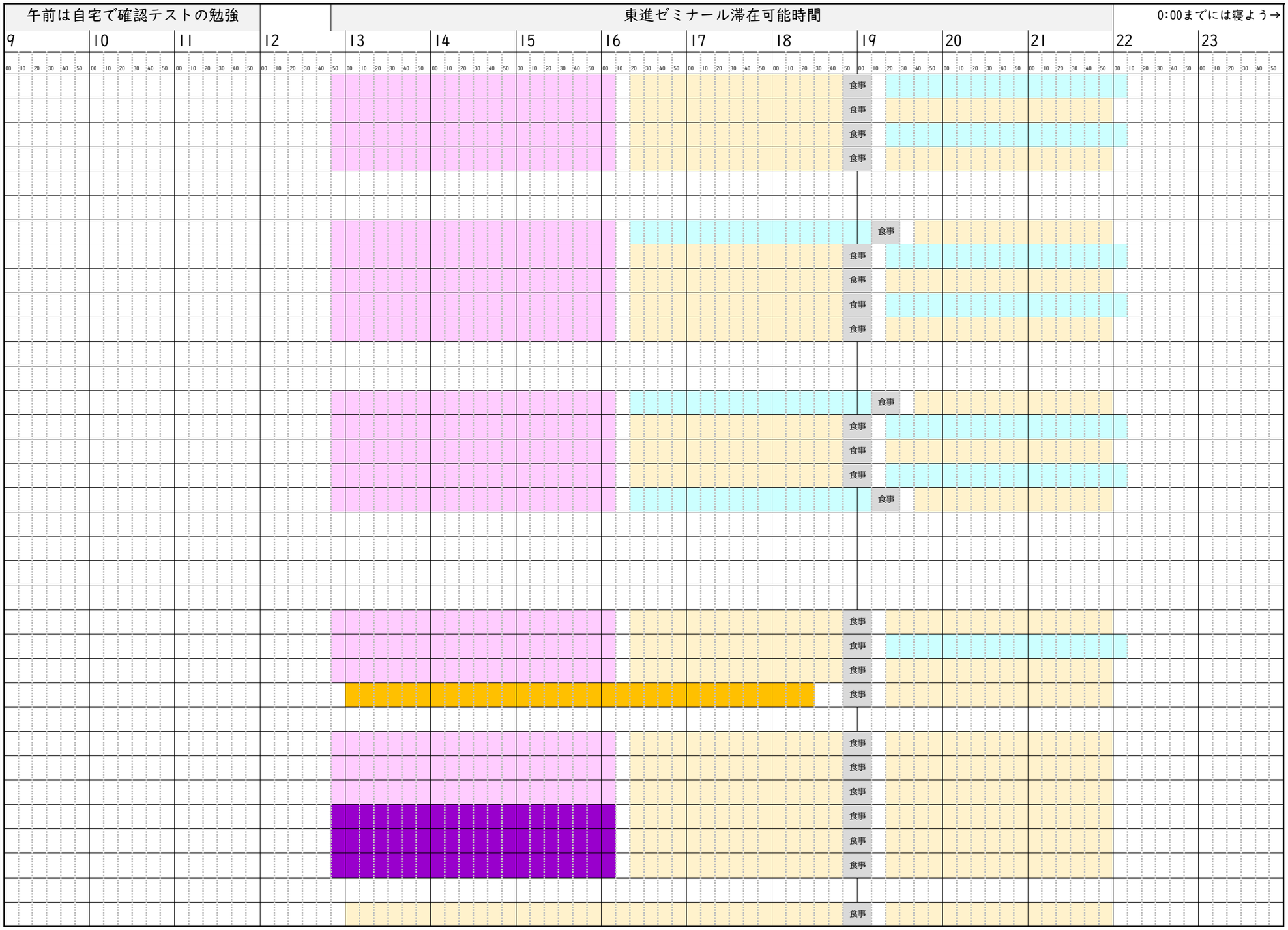
			A 標準レベル演習(極＋築)		B 英数特訓(極)	
			Sクラス	Tクラス	Sクラス	Tクラス
7	25	火	英語① 社会①	英語① 国語①	英 長文読解	数 文章問題
7	26	水	数学① 理科①	数学① 社会①		
7	27	木	英語② 社会②	数学② 理科①	数 文章問題	英 長文読解
7	28	金	数学② 理科②	英語② 国語②		
7	29	土	塾休み			
7	30	日	塾休み			
7	31	月	数学③ 国語①	英語③ 社会②	数 文章問題	英 長文読解
8	1	火	英語③ 社会③	数学③ 理科②	英 長文読解	数 文章問題
8	2	水	数学④ 理科③	数学④ 社会③		
8	3	木	英語④ 社会④	英語④ 国語③	数 文章問題	英 長文読解
8	4	金	数学⑤ 国語②	英語⑤ 理科③		
8	5	土	塾休み			
8	6	日	塾休み			
8	7	月	数学⑥ 国語③	英語⑥ 理科④	英 長文読解	数 文章問題
8	8	火	英語⑤ 理科④	数学⑤ 国語④	英 長文読解	数 文章問題
8	9	水	数学⑦ 理科⑤	数学⑥ 社会④		
8	10	木	英語⑥ 社会⑤	英語⑦ 理科⑤	数 文章問題	英 長文読解
8	11	金	数学⑧ 国語④	英語⑧ 社会⑤	英 長文読解	数 文章問題
8	12	土	塾休み			
8	13	日	塾休み			
8	14	月	塾休み			
8	15	火	塾休み			
8	16	水	英語⑦ 社会⑥	数学⑦ 理科⑥		
8	17	木	英語⑧ 国語⑤	数学⑧ 社会⑥	数 文章問題	英 長文読解
8	18	金	数学⑨ 理科⑥	英語⑨ 国語⑤		
8	19	土	岐阜全県模試 13:00～18:30			
8	20	日	塾休み			
8	21	月	英語⑨ 国語⑥	数学⑧ 社会⑦		
8	22	火	数学⑩ 理科⑦	英語⑩ 国語⑥		
8	23	水	英語⑩ 社会⑦	数学⑩ 理科⑦		
8	24	木	数学　国語	国語　社会		
8	25	金	英語　理科	英語　理科		
8	26	土	国語　社会	数学　国語		
8	27	日	塾休み			
8	28	月	自習室開放