

New!
2025年度

入塾のご案内

春の入塾キャンペーン

3月～4月入塾は

入塾金0円!

(11,000→0円)

地域密着で面倒見の良い塾

 **東進ゼミナール**
TOSHIN ひとりひとりに、成長と感動を。

多治見北部校 小中部

● 小6～中3 クラス授業

● 小1～小6 **まなざほ!**

東進ゼミナールHP

LINE ID @756kzinc



☎ 0572-27-1919
土・日曜日除く16:00～22:00



〒507-0071 多治見市旭ヶ丘10-6-98
ミニストップ多治見旭ヶ丘店となり



2025年度 コース一覧

コース			科目	中1	中2	中3
クラス授業	週3 スタンダードコース	原則、こちらの週3コースとなります。	英数理社国 英語演習・数学演習	●	●	●
	週2 ライトコース	中3の9月以降は、こちらの週2コースはありません。	英数理社	●	●	●

コース	科目	小1	小2	小3	小4	小5	小6
クラス授業	算数						●
	国語						●
	英語						●
まなざぼ!	算数 ハイレベル算数	●	●	●	●	●	●
	国語 ハイレベル国語	●	●	●	●	●	●
	英語			●	●	●	●

塾生アンケート① どんな塾？

1対1のことを詳しく教える塾です。学校と比べると、とても明確で「なぜ」そうなるのか、などの過程まで教えるところが多いです。また、集団でやるよりも、よりよき目標を掲げます。

学校で習う内容を予習できたり、分からない所を質問したりして、理解することのできる塾です。基本問題だけでなく発展問題も行うことができますので、力をつけることができます。

先生との距離が近く、質問や会話がしやすい所が良いと思います。また、小テストが毎授業であるので、テストに向けた勉強を嫌々するので、力をつけることができます。

正直に、「もう大丈夫です」といっていかまい深く詳しく教えてくれます。小から中まで塾に行くと、「もう大丈夫です」のつみ重ねでとても実力を感じました。(テストの点など)一番大きいのは先生がとて優しいです。

誰か一人の背中を押してくれる塾だと思います。具体的には分からない所があれば、分るまでずっと教えてくれたり、時には厳しく言ってくれたり、最後まで見捨てずに関わってくれます。

毎回の授業で成果確認テストがあります。正直テストは嫌だし、苦手な科目、やれはなかったけど結果はいいので達成感を感じます。定期テスト前には8割勉強会があります。ヒリヒリとした成長感を感じられる塾です。

毎日、小テストが授業の始めにあります。その内容が前回の授業でやったことなので、自分の分かっていないところが分かります。また、宿題もたくさんあるのでしっかりと復習できます。授業も分かりやすいです。

1対1クラスと5クラスがあり、自分のレベルに合った授業ができること。くわしく解説をしてくれたり、成果確認テストとして、自分からいえるまで、とテストです。このテストで、自分の成長が認められると嬉しく感じます。

優しい先生が多く、授業が分かりやすい。分からないところを聞きやすい。楽しく授業を受けられる。

先生がすごいおもしろい塾です。教科によりますが上のクラス下のクラスがあるけど、下のクラスでもめっちゃ楽しいです。発表がみんなの前じゃないので、苦みでもあまり怖くないです。休み時間も楽しいです。

東進ゼミナールは、とても楽しいじゃくです。先生は分かりやすく教えてくれて、とても学習できる場所です。

どんな教科も問題もくわしく解説してくれて、勉強がにがてな人でも理解しやすい塾

先生たちに分かりやすく教えてもらって、勉強が楽しくなる。

塾生アンケート② 成長したことは？

・提出物を計画的に進めるようになったこと
 ・学校の授業で自信をもつことができようになったこと。
 ・前よりいろいろな考え方ができるようになったこと

通う前や通い始めはある程度の点数でいいやと思えていたけれど、先生のお話や普段の授業を通して、よりよき目指したいと思え、勉強に取り組めるようになったこと。

数学科で今まで苦手だった文章問題がわかるようになった。今まで学習してきたようないろいろな所について教える授業がわかるようになった。このように応用が効くと思います。

私は勉強が大嫌いで、やれたのがたまたま。東進に通ってから、勉強が好きになれた。自分の得意な教科も見つけられた。苦手科目は先生や友達としっかりとやり取りできるようになった。

部活漬けの日々から、東進に通い始めたけれど、今までまったく無かった「勉強する」という習慣が身についてきた。

「え？自分でできるかも？」とテストや授業の理解で自信がたくさんついた。その自信をもってテストができるようになっていい点かとか取れるようになった。勉強の他にも東進はあんなにも大事という感じがすがすがしいあじわいができているように思っています。

塾に入る前は、勉強法が分からず、ほぼ勉強をしていませんでした。そのため、テストでは平均点以下ばかりでした。しかし塾に入ってから、先生方が勉強の仕方について教えてくださって、自分なりに軌道が気軽に開けるので、少し勉強も楽しくなりました。

私に特に実感するのは、定期テストの点数で、もともとは340点ほどだったけれど、今では410~440点の間をとれるようになりました。またこのような点数を取れたことにより、自分に自信が付き、自分から勉強しようと思えるようになりました。

家での勉強時間が増えました。学校の宿題が終わっても塾の宿題があるので、1日3時間くらいは勉強できます。また、間違えた問題は直して、やり直すようになりました。

自習室とかがつかえるから、そこで7-7とかを終わらせて学校の提出物をし、かり出せるようになりました。あとは「とりあえずやってみる」ことができるようになりました。

社会では、一つ一つの要点をつなげて、歴史の流れをつかむことが出来るようになった。

東進ゼミナールに通って、自分は変わったなと思ったことは、漢字がたくさん覚えられるようになり、たくさん書けるようになったこと、算数が分からなくなってきたこと、英語も少し単語が書けるようになったこと。

図形とか説明文が嫌いだっけど、きらいじゃなくなったこと。

学校で行われる英字50問テストで50点以下だったのが90点以上とれるようになった。

塾生アンケート③ 感動したことは？

点数が大きく上がった。 「2人2人に伸びたのか!」と感動した。 数学・国語が
できるようになった。

東進に行くまえよりも、英語の点数がかなり伸びた。 国語も
伸びた。

定期テストで少しむずかしい問題が出て、教えてもらったことを
思い出しながら解いて、その問題が解けたときが、とても
うれしいです。

学校の授業でも活かせるようになりました。 仲間を教えるあげたなにかで、
学校の授業が楽しくなりました。 数学で言うと証明問題で解ける回数が増え
自信がきました。

学校で、五教科の内申が全部1ずつ上がったこと
です! 定期テストでも高得点を取るようになって、
なつとも成長を感じることができました!

私自身成長できたなと感えられるようになったことで、もともと私は定期テストで
340点ほどで、「ねぐらしかとれないんだな」と半分勉強をきらめていました。しかし
東進ゼミナールに通ってから、授業の予習または復習ができるため学校の授業でたぶん
発言ができるようになり、授業内容もよく理解できるようになりました。また定期テストでは
410点~440点の間を確実にとれるようになりました。そのおかげで、自分に自信がもてる
ようになりました。

学校の授業で、難しい問題があつたときにすぐ分かります。ま
た、塾で予習したのを学校で復習できるので、内容が頭に入り
やすいです。そのため、問題ははやく解けるようになりました。

東進の先生が、熱心に教えてくれたこと、少しづつ、得点が
上がったとき、僕は、東進に通つてよかったと思つた。
うれしかったので、次も頑張ろうと思つたこと。

毎回の授業である成果確認テスト、個人成績表がくばられる
先生に「すごい人か!」と褒められた時、すごくうれしい。
頑張ってきた、と思います。定期テスト、最高得点を取ったときも。

テストで、点をとったことがうれしかったです。 中学最初のテストでは、おろ
ろ内申がいかない点数でした。けれど、東進ゼミナールの宿題や復習が、いそ
ひかりやっていたら、思つた以上に問題がはかばかしくなりました。

問題を「すらすら」かけられるのすごくすごくイ
うれしすぎました。 ぜんたい入ったら、「うれしい、
感動」をぜんたいします。

漢字と英単語のテストが、まてんのもとにうれしかった
感動しました。

うれしかったことは、友達が何人もできて、たくさ
ん自分からちやうどできるよつになつたこと
です。

僕は中1の冬に東進ゼミナールに入塾しました。東進に入る前は、定期テスト前に集中して勉強し、頭に詰め込むといった、「その場限り」の勉強をしていました。しかし、東進に入塾してからは、その場限りではなく、「継続的に」勉強できるようになりました。

その理由は2つあります。1つ目は「確認テスト」です。前回の授業内容が範囲なので、テスト勉強をしながら自然と復習をすることができます。不合格になっても追試を受けるので、苦手分野が理解できるようになります。僕は満点で合格するという意識して勉強し、実際に満点を取ることで、モチベーションをあげることができました。2つ目は「自習室」の利用ができたことです。僕は、週3回の授業日は、1時間前に来て予習・復習をしていました。自習室は他の子ども黙々と勉強をしているので、「自分も頑張らないと…」という気持ちになることができました。

僕はこの2つのことを通して、その場限りではなく継続的に勉強する方法やそれにより学力を身につけ、希望の合格・コースに合格できました。高校でも東進で身に付けたこの習慣を大切にしていきます。

卒塾時の作文「東進ゼミナールで学んで」より



成長と感動

これは東進ゼミナールの理念です。

勉強を通して、お子さまの成長をサポートし、成長したことで得られる感動を共有し合いたい。

そんな思いで子どもたちと向き合っています。

厳しい指導も、あたたかい励ましも、
がんばりたくなる環境も。

東進ゼミナールで、成長と感動、しませんか。

「厳しいが、楽しくて、よく分かる授業」を実践します

✓ **あいさつ**にこだわる！

「あいさつ」ができることは大人になると武器になります。「おねがいます」「ありがとうございました」など、あいさつができる人間を東進は育てます！

✓ **はじめ**にこだわる！

「約束」を守れない人間は信用されません。宿題チェック、課題提出、追試などの「約束事」を曖昧にせず、はじめをつけて生徒対応します！

✓ **楽しさ**にこだわる！

授業の楽しさは笑いがおきる楽しさだけではありません。ほめられたり、授業で活躍し「認められる」ことで、心の底から笑顔になれるのが東進の楽しさです。

✓ **分かりやすさ**にこだわる！

説明(インプット)と演習(アウトプット)をバランス良く行い、定着を図ります。また、「効果的勉強法」も指導することで、本当の学力アップを実現させます。

ポイントカードでやる気向上



- ✓ 授業などでの理解度や活躍度に応じて先生から「ポイント」がもらえる。
- ✓ 1枚のポイントカードが終了するごとに**図書カード**を授与。(色により額は異なります)
- ✓ 生徒にとってカードの色はステータスで、授業でやる気向上の手助けとなる。

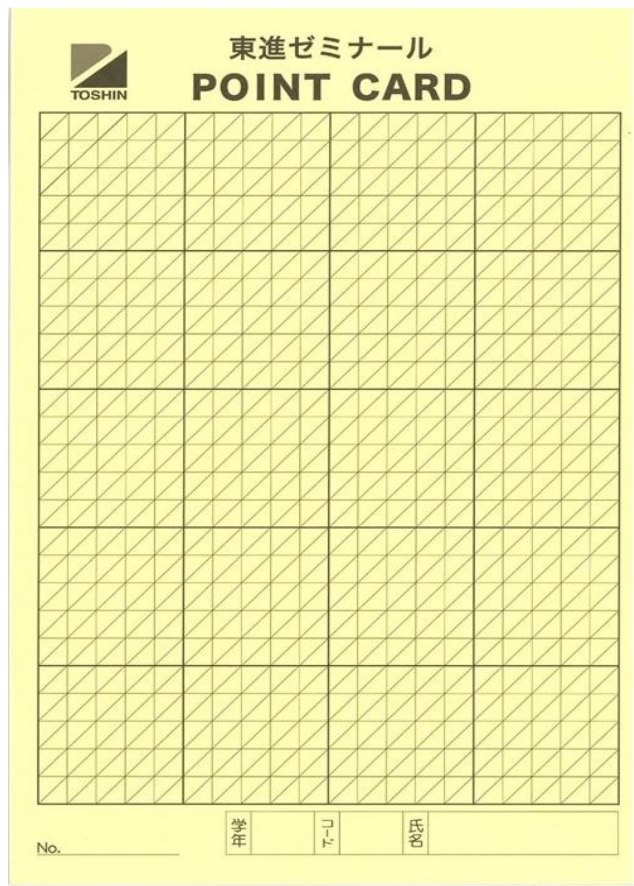

全員、スタートはイエロー

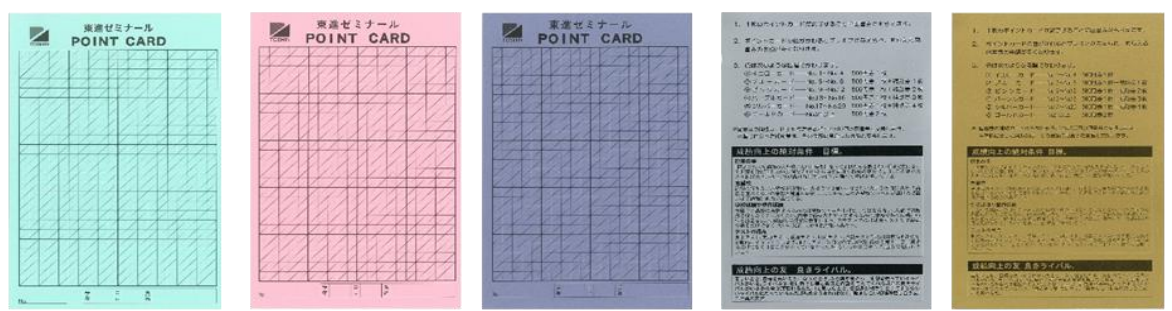

ブルー ピンク パープル シルバー ゴールド

中学生 クラス授業

きびしいが、楽しくて、よく分かる

中学生
クラス授業HP





東進ゼミナールの授業



家庭（自習室）での学習

クラス授業

- 中学校の先取り授業だから、中学校の授業の理解度がアップします。
- 英数国理社の5教科指導だから、入試対策や定期テスト対策がしっかりできます。

成果確認テスト

- 前回の授業や宿題の内容から出題されるので、宿題がきちんとやってあれば合格できます。
- 不合格になった場合は、家庭学習（宿題）のやり方を確認した上で、追試を受けます。やりっぱなしにはしません。



家庭学習（宿題）

- 授業で学習したことを定着させます。
- 塾のない日も「夜は勉強する」習慣を目指します。
- 「成果確認テストに合格すること」を目指し、「覚えるべきものを覚える」「トレーニングによりできるようにする」ように家庭学習をやるので、勉強方法が身に付きやすいです。

ELST[®] (英語学習アプリ)

- 英語学習は「音から」が基本です。
- 膨大な量の単語が出てくる中学生のために、ほぼ毎日10～20分間ほどの、英語を聞いて発音する宿題がアプリで配信されます。
- 中学校で使っている教科書に対応しているので、定期テスト対策にもピッタリ。

東進実力テスト

- 春・夏・冬の年3回、広い範囲の実力テストで力試しを行います。
- 詳細な個人成績票を配布します。

自習室

- 授業のない日も、自分の勉強部屋のように使えます。
- 先生への質問も可能です。

定期テスト対策

- 定期テスト前2～3週間は、中学校のテスト範囲に合わせた復習授業を実施します。

英検対策

- 英検の取得を積極的に推奨しています。中3で準2級が目標です。
- 英検の1か月前からリスニングとリーディングの対策を実施。2次の面接練習も行います。

Eduplus(エデュプラス)

- テキストのほぼすべての問題の解説動画を塾内で視聴可能です。
- 家庭学習(宿題)でわからない問題があったとき、欠席しなければならないときに利用できます。

学習フォロー(欠席フォロー)

- 授業を欠席した場合は、授業のない曜日で振替を実施します。
- 自習はもちろん、授業についていくのが難しい場合や、家庭学習(宿題)を自力で行うのが難しい場合は、授業前後や塾のない曜日に教員と一緒に取り組むことができます。
- 課題の未提出が続く場合など、こちらからお呼びすることもあります。

入試も安心! 東進流合格ストーリー

中3

春期講習

中3のスタートをしっかり切れるように、中3内容の先取りを行います!

模試
プレ②

4~7月

中3内容を進め、内申アップを目指すと同時に、中1・中2の基本内容の復習も行います!

模試
プレ③

夏期講習

中1・中2の内容の復習を全単元行い、完成させます!
数学・英語の特訓授業もあります!

模試
本番①

土曜特訓1期

入試レベルのさまざまな応用問題に取り組み得点力アップを目指します!

9~12月

中3の内容を進め、後期内申をキープします。

模試
本番②

冬期講習

中3内容を総復習し、3年間の内容を完成させます。
夏期講習と同様、数学・英語の特訓授業もあります。

模試
本番③

土曜特訓2期

入試形式の問題を解き、入試を想定した演習を行います。
本番を想定した練習で合格力をつけます!

入試直前講座

精神面のフォローも行いながら、最終仕上げに取り組みます。

合格

※ 土曜特訓1期、2期はオプション講座です。

9教科内申45点満点「のび」ランキング ～過年度中2→中3～

★ のび1位 +11	27→38	(多治見北高校合格)
★ のび2位 +8	29→37	(多治見北高校合格)
★ のび3位 +7	34→41	(多治見北高校合格)
★ のび3位 +7	26→33	(可児高校合格)
★ のび3位 +7	27→34	(多治見西高校合格)
★ のび6位 +6	30→36	(多治見北高校合格)
のび6位 +6	27→33	(多治見高校合格)
のび8位 +5	28→33	(多治見北高校合格)
★ のび9位 +4	37→41	(春日丘高校合格)
★ のび9位 +4	38→42	(多治見北高校合格)
★ のび9位 +4	26→30	(土岐商業高校合格)
★ のび9位 +4	30→34	(可児高校合格)

★ 印は途中入塾の生徒です。

2023年定期テスト「のび」ランキング

中2 UYくん 5科目114点

中3	KKさん	5科目67点	中3	AKくん	5科目62点
中2	YLさん	5科目53点	中2	YLさん	5科目50点
中3	SKさん	数学37点	中3	AKくん	数学33点
中3	IKくん	理科32点	中2	YLさん	国語31点
中2	UYくん	社会31点	中3	MSくん	数学30点
中3	MMさん	数学30点	中3	HIくん	数学26点
中3	WNさん	数学26点	中2	UYくん	国語26点
中3	YSくん	数学25点	中2	BLくん	社会24点
中2	TKさん	社会24点	中3	KHくん	数学23点
中3	KKさん	英語22点	中3	NSさん	社会22点
中2	UYくん	理科22点	中3	WSくん	国語21点

私語なし、質問OKの自習室開放。授業のない日の利用もOK！

平日16:00～22:00 土曜日13:00～22:00

小学生もちろんOK！



■授業時間 19:10~21:50

■授業曜日

	月	火	水	木	金	土	日
中1		英英理		数数社		英数国	
中2	英数国	数数社			英英理		
中3	英数国		英英理		数数社		

- ・原則週3回ですが、週2(火~金曜のみ)のコースもあります。中3の9月以降は週2コースはありません。
- ・クラブ活動などの理由で通塾できない場合はご相談ください。

■料金(税込)

	月謝(週3コース)	維持費 <small>毎月の月謝とともに納入</small>	IT教材費 <small>毎月の月謝とともに納入</small>	年間教材費 <small>5月度月謝とともに納入</small>	模試 <small>9月度月謝とともに納入</small>	春期講習 <small>4月度月謝とともに納入</small>	夏期講習 <small>8月度月謝とともに納入</small>	冬期講習 <small>1月度月謝とともに納入</small>
中1	¥23,100	¥2,750	¥2,200	¥22,200	—	¥0	¥11,000	¥11,000
中2	¥23,100	¥2,750	¥2,200	¥22,200	—	¥11,000	¥11,000	¥11,000
中3	¥253,00	¥2,750	¥2,200	¥27,500	¥13,200	¥11,000	¥19,800	¥19,800

- ・週2コースの月謝は、上記週3コースの¥2,200引きとなります。
- ・兄弟割引で同時在籍の場合、下のご兄弟(月謝の低い方)から月謝、季節講習費が30%割引となります。
- ・入塾時に、入塾金11,000円が必要となります。

小学生HP



小学生

まなざぽ!

クラス授業

2023年度より、小学部リニューアル！
小学生のお子様の未来につながる学力を磨き上げます。

小学生の算数が身につけていないと、中学生の学習がうまくすすみません。

小学生



中学生

小学3年生

$$3000\text{mL} = [\quad 3 \quad]\text{L}$$

$$3\text{km} = [\quad 3000 \quad]\text{m}$$

小学4年生

$$600\text{cm}^2 = [\quad 0.06 \quad]\text{m}^2$$

小学5年生

四捨五入して小数第2位まで答えよ。

$$9.4 \div 23.1 = [\quad 0.406\dots \text{だから、} 0.41 \quad]$$

$$\text{分速} 120\text{m} = \text{秒速} [\quad 2 \quad]\text{m}$$

中1数学

akmの道のりを分速bmで進むと何秒かかるか。

$$1000a \div \frac{b}{60} = \frac{60000a}{b} \text{ (時間)}$$

中2理科

質量12kg、底面積600cm²の物体を床に置く。
床に加わる圧力を求めよ。

$$120\text{N} \div 0.06\text{m}^2 = 2000\text{Pa}$$

中2理科

水蒸気量9.4g、飽和水蒸気量23.1gのとき、湿度を求めよ。四捨五入して整数で答えよ。

$$9.4 \div 23.1 = 0.406\dots$$

だから、41%

だから、小学生から東進ゼミナールの算数で反復練習とトレーニングを!

「ミチムラ式」で楽しく漢字学習を



ミチムラ式で取り組めば
書けるように練習するのは
たったこれだけ

書いて覚える字は
23.5%
中学はたったの
2.5%

組み合わせ方を 唱えて覚えたら
あっという間に 書ける

1年 一二三五六七八九十十月雨六四青花貝学休玉空犬
80字
↓
50字
火水木土日山川田上赤金出足見口校左字車森
下大中小目耳手女子町先糸右生夕石千早草男
人入年文正王立竹虫村円気音天白百本名力林

2年 言止心父母米食黄野...
160字
↓
74(72)字
刀戸牛牛馬鳥羽...
長半行門用里頭...

3年 央曲面泳贈写列次院...
200字
↓
63(61)字
祭血羊悲岸題命根筆夜礼屋安県庫湖向幸港号仕死始指齒詩事持実者主守取受州拾終習集住
重申球駅悪打病発区緑庭着暗宿所暑助昭消章乗植神真深...
身世整界級物酒農度期表商医談注柱丁帳調定笛鞆都投巨...
皮平鉄官使飲服勳通普寒誘委鼻水秒品負福返放味間業...

4年 以衣岐議望家茨印英栄媛埤岡僑加貨課鹿質改械害街各...
202字
↓
24字
果司芽兵湯拳漁共協鏡競極熊訓軍郡群景景芸欠結建健固功好音...
臣井包初票察參産散残氏試見治滋辭失借種周視順松笑唱燒照城網信成省清靜席積折説戰選
単飛帶輪節然争倉集東側統卒孫隊逢置仲冲兆低底的典伝徒勞灯勳特德柝奈梨熱念敗梅博版飯
必不淺験受櫻夫付府阜富副別辺変便法牧末満未民無約男要養浴利陸良料量額令冷例連老勞録

5年 久務航構因永常易益液演応往桜可仮価河過快解格確額刊幹慣眠紀基寄規喜技義逆旧救居
再犯災過許境均禁句型經深件険檢限現減故個護効厚鉢興講告混査妻探際在財罪殺雜酸賛
史状性匠士支志枝師資詞示似識質舎謝授修述術準序招証象賞条常情織職制政勢精製稅責
脈独耕圃績接設絶祖素総造像増則属率損資態団断築貯張停提程適統堂銅導得毒任燃能
版衛留移破判比肥非費備評貧布婦武復復仏粉編弁保墓報豊防貿暴夢迷綿輸余容略領歴

6年 骨齊浦胃異遺域宇映延浴恩我灰括聞割株千卷卷簡危机揮責疑吸供胸擲勁筋系敬警激穴券
冊就並網権憲源敵己呼后孝皇紅降鋼鞆困砂産裁策蚕至私姿視詞誌磁射捨尺若樹収宗衆従
垂擬縦縮熱純処署諸除承将傷障蒸針仁推寸聖盛誠古宜専泉洗染銭善奏窩創装層操藏蔵存
革劇尊退宅担探謀段暖值由忠著斤頂腸潮賃痛敵展討党糖届難乳認納腦派揮背肺併班晚否
誤刺批秘依腹畜陸閉片暮宝亡亡忘棒枚幕密盟模訳郵便預幼欲翌乱卵寛覽律臨論



たとえば、
6年生で学習する **預** を部品に分けると

2年生で学習する **顔** の右側 **頁** と
3年生で学習する **予** の組み合わせ。

- 「ひたすら書く」のではなく、
- 新しい部品は「書けるように」覚える
 - 部品に分けて「となえて」覚える
- ことを意識して、カードを中心に学習します。



クラス授業 国・算・英

基礎から応用まで。中学生につながる学習を！

小学生
クラス授業HP



小学校の分かりやすい先取り学習を通して、教科書の基本から、小学校では深く扱わない応用問題まで、幅広く取り組みます！

さらに…



東進ゼミナール伝統の算数学習コンテンツ

速く！

計算トライアル

基本的計算スピードを上げるトレーニング！月に1回計測会を行います！

東進ゼミナール 計算トライアル 整数Lv1

算数	+ 30秒	- 30秒	× 30秒	÷ 30秒
1	1 + 6 =	12 - 9 =	2 × 2 =	18 ÷ 2 =
2	15 + 6 =	16 - 1 =	2 × 2 =	20 ÷ 8 =
3	3 + 1 =	12 - 6 =	2 × 4 =	27 ÷ 9 =
4	8 + 3 =	10 - 5 =	2 × 5 =	20 ÷ 4 =
5	4 + 3 =	10 - 6 =	2 × 9 =	18 ÷ 2 =
6	1 + 6 =	7 - 2 =	1 × 2 =	6 ÷ 1 =
7	9 + 9 =	4 - 3 =	6 × 2 =	9 ÷ 3 =
8	5 + 2 =	7 - 6 =	6 × 2 =	12 ÷ 9 =
9	8 + 1 =	14 - 10 =	3 × 9 =	26 ÷ 9 =
10	5 + 2 =	8 - 2 =	2 × 6 =	10 ÷ 5 =
11	1 + 10 =	11 - 9 =	2 × 9 =	20 ÷ 3 =
12	1 + 10 =	12 - 9 =	6 × 9 =	20 ÷ 3 =
13	9 + 1 =	7 - 2 =	2 × 3 =	3 ÷ 3 =
14	7 + 3 =	10 - 3 =	4 × 2 =	10 ÷ 7 =
15	2 + 3 =	8 - 3 =	9 × 4 =	10 ÷ 5 =
16	1 + 9 =	13 - 6 =	1 × 1 =	100 ÷ 10 =
17	7 + 3 =	8 - 4 =	4 × 4 =	20 ÷ 7 =
18	5 + 4 =	9 - 4 =	1 × 9 =	20 ÷ 3 =
19	7 + 6 =	7 - 3 =	5 × 10 =	20 ÷ 3 =

小5 算数 セルプリ 通分

①	$\langle \frac{1}{5}, \frac{3}{4} \rangle$	(,)
②	$\langle \frac{7}{15}, \frac{5}{6} \rangle$	(,)
③	$\langle \frac{8}{9}, \frac{3}{4} \rangle$	(,)
④	$\langle \frac{4}{9}, \frac{1}{2} \rangle$	(,)
⑤	$\langle \frac{11}{18}, \frac{1}{8} \rangle$	(,)
⑥	$\langle \frac{5}{6}, \frac{2}{3} \rangle$	(,)
⑦	$\langle \frac{1}{2}, \frac{11}{15} \rangle$	(,)
⑧	$\langle \frac{1}{9}, \frac{1}{10} \rangle$	(,)

セルプリ

単元別に基本的な内容の処理スピードを上げるトレーニング！

正確に！

算数G_{row}U_pT_{est}

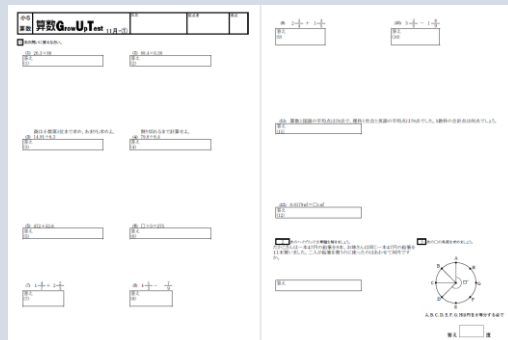

すでに習った内容の計算を正確にできるようにするためのテストプリントです。毎週、それまでにならった内容を総合的に確認できます！

勉強方法の王道

本気なおし

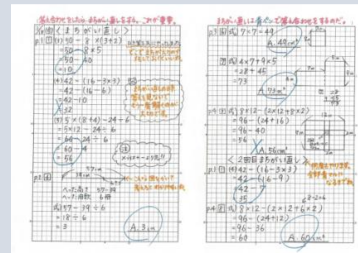

算数力を向上させるには、「理解する」ところから、「自分でできる」ようにするためのトレーニングが必要。そのためには、徹底的に間違いなおしが大切です。本気の徹底的間違い直し指導を行います。

国語：漢字・言葉(文法)・文章読解を毎週バランスよくトレーニング。

漢字

- 毎週「漢字テスト」を実施します。
- 「ミチムラ式漢字カード」を使って、ただ書くだけではなく、部品ごとに分けて効率よく覚えていきます。



言葉(文法)

- 熟語の読み、語句の知識や、文法など、言葉の力を高めます。
- 中学校をみすえて、小学校の学習範囲を超える内容も学習します。

文章読解

- 文章を素早く読んで理解し、回答に必要な語句・文章を見つける力を養います。
- 初めて読む文章をじっくり精読することで、答えるときの表現にもこだわった読解力をつけます。

英語：4技能(読む/書く/聞く/話す)+文法をバランスよく学習します。

教科書準拠テキスト

- 普段使用している教科書に準拠したテキストだから、小学校の授業も安心！



4技能+文法

- 授業・宿題での「聞く」「読む」「書く」はもちろん、ロールプレイやプレゼンテーションで「話す」ことにも積極的になれる！
- 小学校ではじっくり学習しない「文法」にもすこしずつ触れながら学習を進めていきます。
- 単語を覚える練習の仕方も身に付きます。

英語学習は「音」から

家庭での宿題はデジタルブックをフル活用！宿題のワークブックの多くが、「聞いて」取り組む問題。



■授業時間・曜日

		月	火	水	木	金	土	日
A枠	17:00~17:20	学習 フォロー 日	小6 漢字 トレーニング グタイム		小6 計算 トレーニング グタイム		学習 フォロー 日	塾 休 み
B枠	17:25~18:05		小6 国語		小6 算数			
C枠	18:10~18:50		小6 英語					

- ・算数と国語の授業は17:25(B枠)から始まりますが、A枠の時間に間に合う方は、A枠「計算トレーニング」・「漢字トレーニング」から参加して下さい。来た生徒から順次、A枠時間中に入室して下さい。
- ・原則、国語・算数・英語の3科目受講ですが、受講科目は選択できます。
- ・宿題を自分で進めるのが難しい場合などは、「学習フォロー日」でフォローします。追加料金不要。

■料金(税込)

	月謝	維持費 <small>毎月の月謝とともに納入</small>	年間教材費 <small>5月度月謝とともに納入</small>	春期講習 <small>4月度月謝とともに納入</small>	夏期講習 <small>8月度月謝とともに納入</small>	冬期講習 <small>1月度月謝とともに納入</small>
						小6
算数	¥5,500	¥2,200	¥4,400	¥0	¥1,320	¥5,940
国語	¥3,960		¥4,400	¥0	¥1,100	—
英語	¥3,960		¥4,400	¥0	¥1,100	¥5,940

- ・受講科目分の月謝の総額は、算国英：¥13,420、算国：¥9,460、算英：¥9,460、国英：¥7,920です。
- ・兄弟割引で同時在籍の場合、下のご兄弟(月謝の低い方)から月謝、季節講習費が30%割引となります。
- ・入塾時に、入塾金11,000円とファイル代¥880が必要となります。



国・算・英

クラス授業の教員が直接指導！
地域の小学生のまなびをあたたくサポートします！

まなさぼ！HP





小1から通える、東進の大人気コース。

「学校の予習をしたい」

「苦手なところまでもどって復習がしたい」

「学校ではやらないような難しい勉強がしたい」

さまざまな小学生のニーズをかなえる、
1枠40分あたりの学習プログラムです。

2023年度から30分→40分となります。

■開講科目

- ✓ 算数
- ✓ ハイレベル算数
- ✓ 国語
- ✓ ハイレベル国語
- ✓ 英語

■授業の流れ

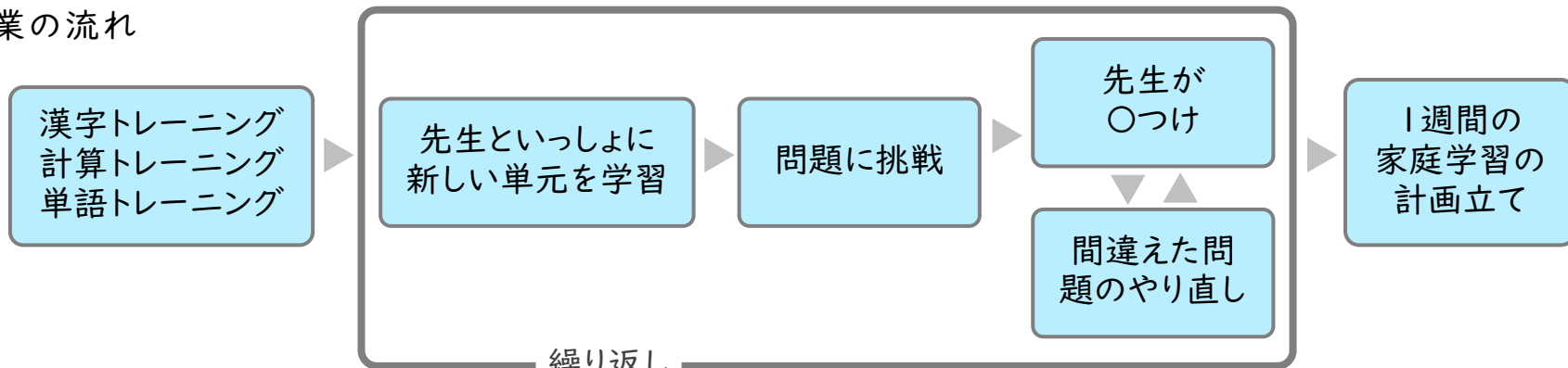

通しやすい & 自分のレベルにマッチする通塾システム

■ 通塾曜日が選べる!



■ 兄弟姉妹でも送迎の負担が減る!

小学生どうしなら同じ時間に通塾可能!

姉 木曜日 算数 17:25~18:05 英語 18:10~18:50		弟 木曜日 算数 17:25~18:05 国語 18:10~18:50
--	--	--

■ 通塾時間が選べる!



■ レベルにマッチする

標準レベル から ハイレベル まで

個々のレベルや目的に合わせて、講師が教材を選定します!

上の子が中学生でも、通塾曜日を合わせられる!

妹 小5 木 算数 18:10~18:50	18:00 妹...送り
兄 中2 火・木・土曜日 19:10 ~21:50	19:00 妹...迎え&兄...送り
	22:00 兄...迎え

■ ミチムラ式漢字学習

漢字を、“唱えて”“部品で覚える”学習法でただ書くだけで作業化している漢字学習を、しっかり覚える漢字学習に!



■ 読み解く→表現する 読解指導

★標準レベル(読み解く力をつける)

→穴抜き・書き抜きが中心

本文中から答えとなる箇所を探す力

★ハイレベル

(読み取った内容を編集し表現する力をつける)

→自由記述問題

答えとなる箇所に書いてあることを自分でまとめる力

■ 読み解く力のもととなる読解メソッドの指導

★キーワードピックアップ

★線引き読み

英語学習の王道メソッド

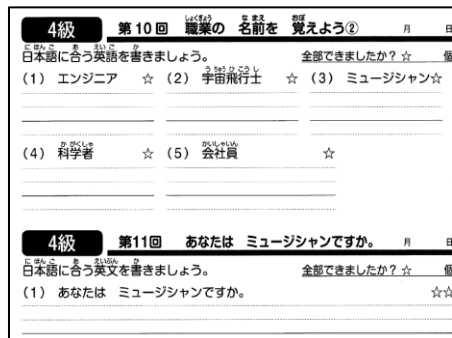

Grammar
文のつくり方

Listen & Repeat
聞いて発音

Writing
書く

Memorize
反復して覚える

習慣化

水 木 金 土 日 月 火 水
授業日

Grammar
文の
つくり方

Listen & Repeat
聞いて発音

Writing
書く

Memorize
反復して
覚える

Listen & Repeat
聞いて発音

Writing
書く

Memorize
反復して
覚える

授業日
ミニ
チェック
テスト

■授業時間・曜日

		月	火	水	木	金	土	日
A枠	16:40~17:20			○	○	○		塾 休 み
B枠	17:25~18:05			○	○	○		
C枠	18:10~18:50			○	○	○		

- ・曜日・時間を○印から選択できます。
- ・1枠(○印)あたり1教科です。算数、国語、ハイレベル算数、ハイレベル国語、英語から選択可能です。
- ・ハイレベル算数、ハイレベル国語の受講は、教員と相談の上決定します。
- ・同一教科の2枠受講も可能です。

■料金(税込)

月謝	維持費 <small>毎月の月謝とともに納入</small>	年間教材費 <small>5月度月謝とともに納入</small>
1枠(40分)あたり ¥3,960	小1~3 ¥1,650	1教科あたり ¥4,400
	小4~6 ¥2,200	

- ・兄弟割引で同時在籍の場合、下のご兄弟(月謝の低い方)から月謝が30%割引となります。
- ・入塾時に、入塾金11,000円とファイル代¥880が必要となります。
- ・まなさぼ!英語を新たに始める方は、タッチペン代¥8,470が必要となります。

■ 受講例

Aさん

算数は苦手なので2枠受講。

		火	水	木	金
A 枠	16:40~ 17:20				
B 枠	17:25~ 18:05		まなさぼ! 国語	まなさぼ! 算数	
C 枠	18:10~ 18:50			まなさぼ! 算数	

Bさん

ほかの習い事で忙しいので、あいている水曜日のみ。

		火	水	木	金
A 枠	16:40~ 17:20		まなさぼ! 国語		
B 枠	17:25~ 18:05		まなさぼ! 算数		
C 枠	18:10~ 18:50				

Cさん

クラス授業(算)の曜日が合わない。まなさぼ!で。

		火	水	木	金
A 枠	16:40~ 17:20	クラス授業 計算トレーニング			
B 枠	17:25~ 18:05	クラス授業 国語	まなさぼ! 算数		
C 枠	18:10~ 18:50	クラス授業 英語	まなさぼ! 算数		

Dさん

クラス授業(国英)の曜日が合わない。まなさぼ!で。

		火	水	木	金
A 枠	16:40~ 17:20			クラス授業 漢字トレーニング	
B 枠	17:25~ 18:05			クラス授業 算数	まなさぼ! 国語
C 枠	18:10~ 18:50			クラス授業 算数	まなさぼ! 英語



入塾・講習受講 のご案内

LINE ID @756kzinc



お申し込み

- LINE、電話または下記QRコードからお問い合わせください。

☎0572-27-1919

無料体験・入塾はこちらから



東進実力テスト

- 小学生
 - 国40分 算40分
- 中学生
 - 英50分 数50分
- 新中1
 - 国50分 算50分
- 新小1はなし
- 学校ですでに習っている範囲（基本～発展）からの出題です。入塾の可否を決めるテストではありません。

実力テスト結果連絡

- LINEの登録が済みましたら、一度、学年とお子様の氏名を、LINEのメッセージでご連絡下さい。登録とこちらへの連絡がお済みの方は、LINEにて実力テストの結果を連絡させていただきます。

ご入金

- 本部より、請求書などを郵送します。初回納入金を期日までにコンビニエンスストアでお支払い下さい。授業初日をご入金の期日より先になる場合もありますが構いません。
- コンビニ振込には手数料がかかります。

授業スタート

- 持ち物
 - ①筆記用具
 - ②スリッパ
 - ③外靴を入れる袋
- お車での送迎の場合、ミニストップ正面への駐車はご遠慮ください。正面以外でしたら、ミニストップ・ドラッグユタカの駐車場は利用できます。

紹介特典・兄弟割引

■紹介特典

紹介する側（塾生）

図書カード
1,000円分



紹介される側（新入塾生）

※4月15日（月）までの入塾申込

11,000円→5,500円

校舎に設置してあります「TOPASS友人紹介カード」を、入塾される方にお渡し下さい。

■兄弟割引 （入塾）

下のご兄弟（月謝の低い方）から

月謝・夏期/冬期講習費
30%割引



■兄弟割引 （夏期講習） （冬期講習）

塾生でないご兄弟姉妹

夏期/冬期講習費
半額割引

やむを得ず授業を欠席したら、皆から遅れないようフォローします！

中学生(クラス授業)

翌日以降、授業のない曜日を使って、振替を実施します。欠席連絡をいただいた場合、必ず振替日をご案内します。

教員が直接振替の対応を行うか、もしくは動画(eduplus)を使って振替を実施します。

動画を見ただけでは分からなかったところは、教員が質問対応します。



小学生(クラス授業)

通常授業

授業のない日(主に月曜日)または、翌週の同じ曜日の16:30より、教員が直接補習をします。

季節講習

授業のない日に、教員が直接補習をします。

小学生(まなさぼ！)

開講曜日(水～金)で振替が可能です。教員までお問い合わせ下さい。

春期講習のご案内

3月25日（火）～4月4日（金）

春期講習から新しい学年の授業が始まります。

春期講習受講までの流れ

入塾希望の方も、基本的には同じ流れとなります。

春期講習のお申し込みは
こちらから

クラス授業



ページの下の方に
申し込みフォーム
があります。

■2/22(土)

第2回岐阜全県模試プレ 中2(新中3) 12:50~18:30

■2/25(火)より順次

春の東進実力テスト

年長(新小1)	なし
小1(新小2)~小5(新小6)	国語40分・算数40分
小6(新中1)	国語50分・算数50分
中1(新中2)~中2(新中3)	英語50分・数学50分

※学校ですでに習っている範囲(基本~発展)からの出題です。

※2科目とも30点以下の場合は、新年度より個別教室をご案内することもあります。

■3/5(水)

入試同日体験 中2(新中3) 19:10~21:50(予定)

春期講習費ご入金 本部からコンビニ振込の請求書を郵送します。
*振り込みには手数料がかかります。

■3/22(土)or24(月)

新中3春の進学ガイダンス(保護者同伴) 新中3生はご参加ください。

■3/25(火)~

クラス授業春期講習授業スタート

持ち物 ①筆記用具 ②スリッパ ③外靴を入れる袋

春期講習の時間割&受講料(講習生)

日程 時間割	3月						4月				
	25 (火)	26 (水)	27 (木)	28 (金)	29 (土)	31 (月)	1 (火)	2 (水)	3 (木)	4 (金)	8 (火)
新中3	英・理	英・理		数・社		国語		英・理	数・社	数・社	4月度通常授業開始
新中2	数・社		数・社	英・理		国語	数・社		英・理	英・理	
新中1	数・社		英・理				数・社		英・理	国語	
新小6	国・英		算数				国・英		算数		

授業時間	3/25(火)~4/4(金)
新中3	19:10~21:50
新中2	19:10~21:50
新中1	16:40~18:50
新小6	(トレーニングタイム) 17:00~17:20 算数 17:25~18:50 国語 17:25~18:05 英語 18:10~18:50

学年	受講科目	春期講習費	4月度月謝
新中3	英数国理社	¥11,000→¥4,400	¥25,300
新中2	英数国理社	¥11,000→¥4,400	¥23,100
新中1	英数国理社	¥11,000→¥0 (入学キャンペーン)	¥23,100
新小6	算国英	¥6,710→¥4,400	¥6,710
	算国・算英	¥4,730→¥3,300	¥4,730
	国英	¥3,960→¥2,200	¥3,960
	算のみ	¥2,750→¥2,200	¥2,750
	国のみ・英のみ	¥1,980→¥1,100	¥1,980

ひとりひとりに、
成長と感動を。



多治見北部校

勉強のお悩みは
北部校におまかせください!

LINE 友だち追加



ドラッグユタカ旭ヶ丘店様となり

0572-27-1919

LINEの「友だち追加」から、ID検索するか
QRコードをスキャンして下さい。

ID : @756kzinc

 **東進ゼミナール**